REEDS – KLARINETTEN-SAXOPHON-TAGE 2019

SCHLUSSKONZERT
SONNTAG, 27. JANUAR 2019, 17 UHR

AULA, KANTONSSCHULE RYCHENBERG
EINTRITT FREI – KOLLEKTE

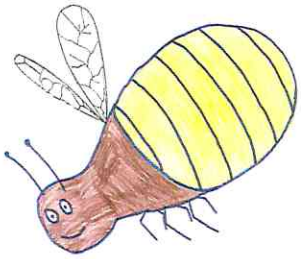

A. Adkins/P. Epworth einger. R. Lunardi	**Skyfall** *Klasse*
R. Percival einger. M. Truninger	**Red Rattler** *Gruppe 3*
L. Delibes arr. R. Suppiger einger. M. Truninger	**Lakmé – Flower Duet** *Gruppe 4*
S. Rachmaninoff arr. R. Suppiger	**Vocalise** *Gruppe 6*
P. Warlock arr. M. Lee einger. R. Suppiger	**Capriol Suite** I. Basse-Danse *Gruppe 3*
J. Horner arr. J. A. Pérez einger. R. Suppiger	**The Mask of Zorro** *Gruppe 5*
R. Percival arr. M. Truninger	**Charlston** *Gruppe 4*
R. B./R. M. Sherman arr. R. Lunardi	**Chim Chim Cher-ee** *Gruppe 3*
D. Janett einger. R. Suppiger	**Mohamed der Engadiner** *Gruppe 6*
Geschichte	**De Redskin hätt Hunger** *Gruppe 1 und 2*
R. Percival *arr. M. Truninger*	**Boots** *Gruppe 3*

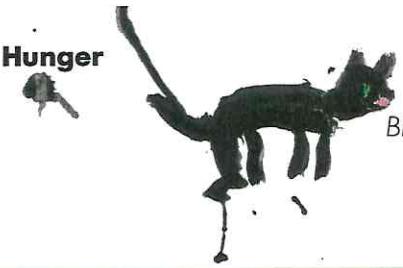

Bitte wenden

F. Waser *einger. M. Truninger*	**«O scha tü füssast la mia!»** *Gruppe 6*
I. Berlin arr. R. Percival einger. M. Truninger	**Cheek to Cheek** *Gruppe 5*
R. Vangelis arr. R. Lunardi	**Conquest of Paradise 1492** *Gruppe 3*
R. Percival arr. M. Truninger	**An Afternoon in Rio** *Gruppe 4*
E. M. Dowell einger. M. Truninger	**An old Garden** *Gruppe 6*
I. Berlin arr. R. Percival einger. M Truninger	**Blue Skies** *Gruppe 5*
T. Gilkyson arr. R. Kernen einger. R. Suppiger	aus **The Jungle Book** The Bare Necessities *Gruppe 4*
R. Barrett arr. R. Suppiger	**Arabian Dances** *Klasse*

Gruppe 1
Sophie Blondeau, Vivien Dall'O, Timon Güpfert, Julia Hofmann, Yael Kleber, Jill Mettler, Julia Miselwitz, Leevi Richener, Vivien Schwarz

Gruppe 2
Quinn Baumann, Ellyn Hefti, Miko Hofstetter, Jessica Ilg, Alina Lüchinger, Staschia Vital, Lynn von Ah

Gruppe 3
Samuel Bänziger, Leoluca Benz, Anjali Bitter, Jannik Bochsler, Katja Boss, Laura Corti, Joris Frech, Pantaleone Greto, Hanna Gundelwein, Lina Hofmann, Sara Hohl, Lena Knecht, Georgije Savic, Valentina Wettstein, Niculin Vital

Gruppe 4
Emilia Clauss, Freya Cramer, Eliane Forrer, Anne-Lou Jaskowiek, Conradin Laux, Jonah Ochsner, Julia Roth

Gruppe 5
Marika Bauer, Isabella Bleisch, Toya Johansen, Rebecca Klee, Flurina Kunz

Gruppe 6
Evi Bay, Miriam Grieder, Maria Londis, Stephan Rüegg, Gaby Ryffel, Marianne Vogt, Regula Wüthrich

Leitung
Meret Bachmann, Christian Bodenmann, Raffaele Lunardi, Carolina Segui, Ruth Suppiger, Martin Truninger